Información principal de la propiedad







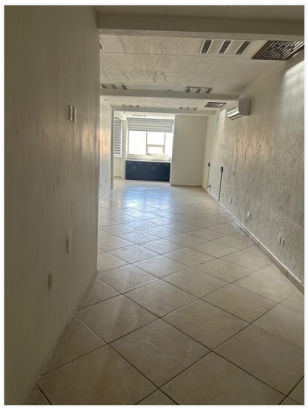





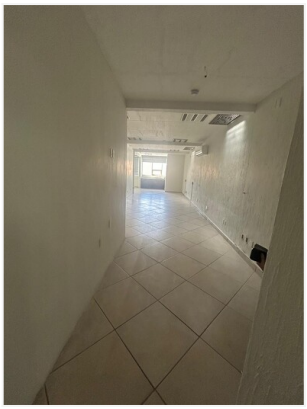



Propiedad: Oficina en renta ubicada sobre Mariano Otero
Codigo: CB- O01
Precio: $16,900.00 MXN
Ubicación: Zapopan, Jalisco
Direccion: Mariano Otero 5095

Caracteristicas

Tipo de Operación: renta
Tipo de propiedad: oficinas
Superficie: 92m^2
Construcción: 92 m^2
Recamaras: 1
Baños: 0
Niveles: 0
Antigüedad: 0
Estacionamientos: 1
Disponible: si

Descripción

? Oficina en renta – Excelente ubicación

Oficina disponible en renta ubicada sobre Mariano Otero, a la altura de Av. Patria, en una zona estratégica con gran conectividad y fácil acceso.

? Ubicación: Mariano Otero 5095 (a la altura de Av. Patria)
? Renta: $16,900 mensuales
? Superficie: 92 m²
? 1 cajón de estacionamiento
? 1/2 baño

?? 1 oficina privada

Ideal para consultorio, despacho, oficina administrativa o cualquier negocio que busque un espacio funcional en una excelente ubicación.

Contáctanos para más información o agenda tu visita.