Información principal de la propiedad




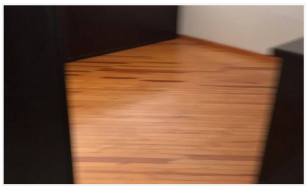
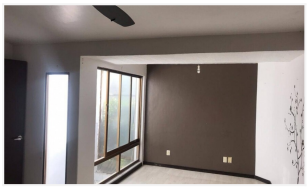
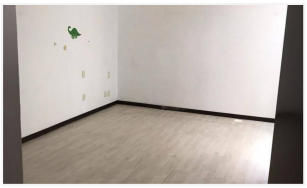


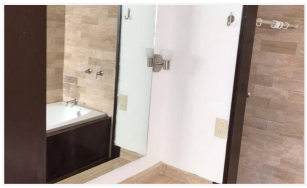

Propiedad: se vende hermosa casa remodelada en coto villas de santa anita

Codigo: sevecrsa

Precio: $4,800,000.00 MXN

Ubicación: Zapopan, Jalisco

Direccion:

Caracteristicas

Tipo de Operación: venta

Tipo de propiedad: casas

Superficie: 160m^2

Construcción: 210 m^2

Recamaras: 3

Baños: 3

Niveles: 2

Antigüedad: 20 años

Estacionamientos: 2

Disponible: no

Descripción

se vende hermosa casa en coto privado con seguridad las 24 horas, super buena ubicación, la casa es completamente remodelada desde hace 2 años, cuenta con 160 m2 de terreno y 210 m2 de construcción
estacionamiento para 2 autos
3 baños completos
1 recamara en planta baja con baño completo
2 recamaras planta alta
recamara principal cuenta con baño completo dentro de la habitación
recamara secundaria cuenta con baño completo afuera de la habitación
precio $4,800,000 pesos